

Valorizzazione figura professionale Assistente familiare con suo percorso formativo (Cascina Brandezzata, sabato 16.6.18)

- ore 9.00 (precise): Le Normative nazionali e regionali
- ore 9.20: Esperienze attuali nella formazione degli Assistenti familiari (B. Andreoni)
- ore 9.30: Valutazione del bisogno di assistenza domiciliare per le fasce fragili della popolazione milanese [D. Maistri (Area domiciliarietà Assessorato Politiche sociali)] - Ornella Casati (Servizi territoriali ASST Niguarda)]
- ore 10.00 Il ruolo dell'Assistente familiare nel Sistema Welfare (Assessore P. Majorino)
- ore 10.15: La presa in carico dei Pazienti cronici e in particolare delle Persone fragili [S. Casazza/Katia Albo (ATS città di Milano) / Alessandro Bramati (Presidente Municipio 5)]
- ore 11.15: Il ruolo dell'Assistente familiare nelle Cure palliative domiciliari (Maryla Guzman/ Haydee Quispe) / L'assistenza domiciliare nei Pazienti con SLA (Daniele Colombo) / La fragilità attuale della figura professionale della Badante (Cinzia Pellegrini)
- ore 12.00: Il valore e le criticità del contratto di lavoro dell'Assistente familiare (Simone Bellezza - ACLI) / Il supporto economico alle Famiglie per consentire l'assunzione di un Assistente familiare (...) / Il nuovo Sportello Badanti del Comune di Milano: WeMi Center (Carla Piersanti)
- ore 12.45: Riflessione finale

Ore 13.00 Consegna certificati di competenza acquisita Studenti meritevoli del 4° Corso.



Assistenti Familiari Associati

Via Ripamonti, 428 Milano - Cascina Brandezzata
Tel. 02 94372703 - Email: assistentefamiliareafa@hotmail.com

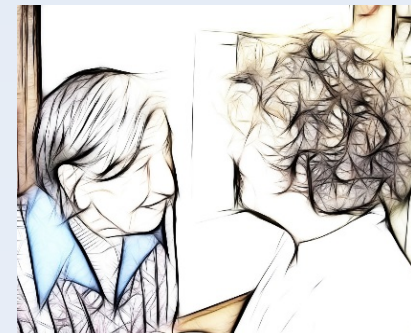

Perché oggi questo convegno ? Perché in Cascina Brandezzata ?

- Le Cure domiciliari di Pazienti “fragili” sono talora possibili solo in presenza di Assistenti familiari adeguatamente formati. In **Italia** le Colf e gli Assistenti familiari sono attualmente quasi **un milione**, in **Regione Lombardia** (9 milioni di abitanti) le Badanti sono **circa 125.000**, mentre a **Milano** sono **75.000**. Prevalgono le Badanti dell’Est Europa e dell’America Latina (in particolare Perù).
- Spesso gli Assistenti familiari sono Cittadini migranti da Paesi stranieri poveri o sedi di conflitti bellici, con difficoltà ad integrarsi nella nostra Società per diversità culturali, economiche e linguistiche: talora senza una casa e senza un lavoro, talora senza il diritto ad una Cittadinanza.
- Da diversi anni Fondazione Lu.V.I. Onlus organizza Corsi di formazione per Assistenti familiari in Cascina Brandezzata.

Valorizzazione figura professionale Assistente familiare con suo percorso formativo (Cascina Brandezzata, sabato 16.6.18)

- ore 9.00 (precise): **Le Normative nazionali e regionali**
- ore 9.20: Esperienze attuali nella formazione degli Assistenti familiari (B. Andreoni)
- ore 9.30: Valutazione del bisogno di assistenza domiciliare per le fasce fragili della popolazione milanese [D. Maistri (Area domiciliarietà Assessorato Politiche sociali)] - P. Bertolaia/O. Casati (Servizi territoriali ASST Niguarda)]
- ore 10.00 Il ruolo dell'Assistente familiare nel Sistema Welfare (Assessore P. Majorino)
- ore 10.15: La presa in carico dei Pazienti cronici e in particolare delle Persone fragili [S. Casazza/K. Albo (ATS città di Milano) / A. Bramati (Presidente Municipio 5)]
- ore 11.15: Il ruolo dell'Assistente familiare nelle Cure palliative domiciliari (M. Guzman) / L'assistenza domiciliare nei Pazienti con SLA (D. Colombo) / La fragilità attuale della figura professionale della Badante (C. Pellegrini)
- ore 12.00: Il valore e le criticità del contratto di lavoro dell'Assistente familiare (S. Bellezza - ACLI) / Il supporto economico alle Famiglie per consentire l'assunzione di un Assistente familiare (...) / Il nuovo Sportello Badanti del Comune di Milano: Wemi Center (C. Piersanti)
- ore 12.45: Riflessione finale

Ore 13.00 Consegna certificati di competenza acquisita Studenti meritevoli del 4° Corso.



Assistenti Familiari Associati

Via Ripamonti, 428 Milano - Cascina Brandezzata
Tel. 02 94372703 - Email: assistentefamiliareafa@hotmail.com

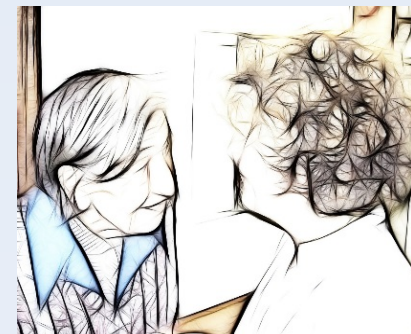

Le normative nazionali e regionali

- Intesa in Conferenza Stato Regioni 20.9.2007: Percorsi formativi per il personale di assistenza domiciliare.
- Piano socio-sanitario 2007-09 di Regione Lombardia: La formazione degli Assistenti familiari per il Welfare.
- [Decreti DG Istruzione, Formazione e Lavoro \(30.7.08 e 17.12.2008\)](#): Il profilo professionale dell'Assistente familiare con suo percorso formativo.
- [Legge regionale 25.5.2015](#): Interventi a favore del lavoro degli Assistenti familiari.
- [DGR 5648/3.10.2016](#): Linee guida per gli sportelli e i registri regionali degli Assistenti familiari (su proposta Assessori Istruzione, Formazione e Lavoro / Reddito di autonomia e inclusione sociale / Welfare).

Decreto DG Istruzione, Formazione e Lavoro

(17.12.2008)

Approvazione ***standard profilo professionale Assistente familiare*** con un percorso formativo che definisce competenze / abilità / conoscenze:

a) Corso di base (durata minima 160 ore):

- Modulo introduttivo (40 ore)
- Modulo base (120 ore)

b) Corso di 2° livello (durata minima 100 ore):

- Indirizzo *Demenza*
- Indirizzo *Sclerosi Laterale Amiotrofica*

Nei Corsi di 2° livello, *50% teoria* (conoscere), *20% esercitazioni* (saper fare) e *30% tirocinio a domicilio o in strutture* convenzionate adeguate (saper fare e saper essere).

Certificazione finale rilasciata da Enti formatori accreditati. Titolo non abilitante. Crediti formativi spendibili per Corsi ASA e OSS.

Legge regionale 15/19.5.2015

Art.5: Compiti della Regione

- Promuovere percorsi formativi adeguati
- Contribuire alla copertura dei costi dei percorsi formativi in particolare con lo strumento **Dote Unica Lavoro**
- Contrastare il lavoro nero
- Facilitare l'istituzione, da parte dei Comuni in collaborazione con il Terzo Settore, di **Sportelli per l'assistenza familiare con Registri Badanti**
- **Supportare** economicamente le **Famiglie** che assumono Assistenti familiari con contratti regolari
- Promuovere campagne per la **valorizzazione della figura professionale dell'Assistente familiare**

DGR 5648/3.10.2016: Linee guida per gli Sportelli e i Registri degli Assistenti familiari

- Approvazione **Linee guida** per l'istituzione degli **Sportelli per l'assistenza familiare**
- Approvazione **Linee guida** per l'istituzione dei **Registri degli Assistenti familiari**
- Promozione percorsi formativi
- Sviluppo sistema informativo per la **messa in rete** degli Sportelli e dei Registri
- Con successivi atti della Giunta regionale, saranno identificate le **risorse finanziarie** per realizzare gli interventi previsti dalle Linee guida

Collaborano: DG Reddito di autonomia e inclusione sociale (ora DG Politiche della famiglia), DG Istruzione/Formazione e Lavoro, DG Welfare; Comuni; Organizzazioni Terzo Settore; Enti accreditati alla formazione; ATS e ASST.