

---

# ***IL VALORE DI TENERE A CASA***

## ***IL PAZIENTE***

***Edoarda Manfredini***  
***Edoardo Rossetti***



U.O. ONCOLOGIA MEDICA E CHEMIOTERAPIA  
OSPEDALE FATEBENEFRATELLI E OFTALMICO  
MILANO



Un malato terminale di tumore

**bene assistito**

può vivere a casa fino alla morte



Nel periodo finale della malattia  
il paziente ha bisogno di essere  
**molto assistito**



Spesso i familiari non sono preparati  
ad eseguire  
**quello che è necessario per il malato**



Quindi la famiglia

in questo momento cerca aiuto per

**collaborare nell'assistenza**





I famigliari desiderano offrire al malato  
la **migliore assistenza quotidiana** possibile



L'assistente domiciliare  
deve saper soddisfare  
**con competenza**  
i bisogni del malato



**L'igiene accurata della propria persona**

è una qualità fondamentale

dell'assistente domiciliare



- In caso di capelli lunghi tenerli raccolti
- Lavarsi spesso le mani
- Avere unghie corte e sempre pulite
- Indossare un camice pulito sopra i propri abiti



## **Comportamenti indispensabili**

---

L'assistente domiciliare

**NON deve svolgere compiti da infermiere**





All'assistente domiciliare  
possono essere richieste  
le seguenti prestazioni  
che riguardano  
la vita quotidiana del paziente:

1

## Pulizia e igiene della stanza e del bagno del malato



# 2

## Pulizia del letto e igiene personale del paziente





# 3

Assistenza al movimento del  
paziente debole e  
mobilizzazione del paziente  
allettato



# 4

---

Sono attività che richiedono  
attenzione alle difficoltà di  
movimento del malato e  
utilizzo di tecniche specifiche



# 5



Preparazione e somministrazione  
del cibo per il malato  
secondo le indicazioni  
della famiglia o di chi lo cura

# 6

Assistenza alla  
**somministrazione per bocca**  
delle medicine prescritte  
secondo le modalità indicate  
dall'équipe curante





# 7



Collaborazione con  
l'infermiere e il medico  
che potranno insegnare  
ad eseguire azioni necessarie  
per la cura del malato



# 8

---



**Controllo continuo del malato  
contattando l'infermiere  
in caso di problemi**



**Il nostro corso desidera  
darvi una formazione**

**che vi renda capaci di svolgere bene questi compiti**



Malato terminale significa che la persona  
sta vivendo l'ultimo periodo della sua vita

---

Le condizioni negli ultimi giorni di vita  
generalmente si aggravano





L'avvicinamento della morte può creare

**ansia, depressione, disperazione**

nella famiglia.



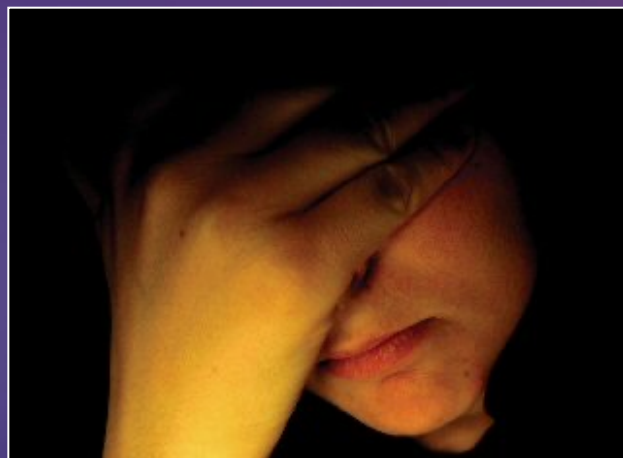

Questi sentimenti  
possono essere provati  
anche da chi collabora nell'assistenza



Affronteremo questo argomento per aiutarvi  
nelle difficoltà che potrete incontrare



Aiutare un essere umano  
a vivere dignitosamente  
i suoi ultimi giorni  
è un lavoro di grande umanità  
che richiede **competenza e amore**



Ci auguriamo che il nostro corso  
possa aiutarvi a diventare  
**assistenti domiciliari**  
**competenti e sensibili**